

## TARIEFKAART "COLRUYT GROUP"

Onbepaalde duur  
Prijzen september 2022  
Inclusief BTW

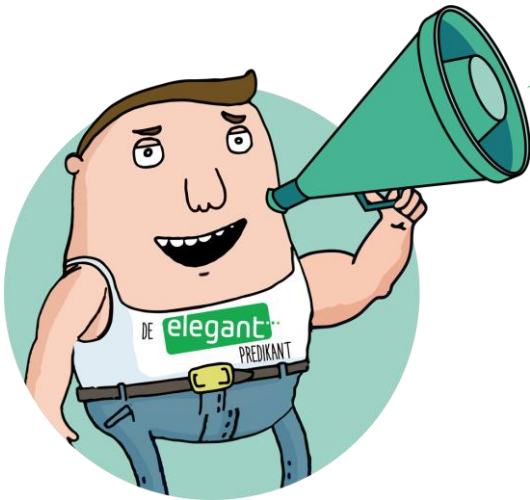

	Groene stroom		Aardgas
	Consumptie (incl. 6% btw)	Injectie* (incl. 0 btw)	Consumptie (incl. 6% btw)
<b>Energiekost alle tellers (piek, dal, 24h, excl. nacht)</b>	51,83 c€/kWh	24,20 c€/kWh	20,29 c€/kWh
<b>Vaste vergoeding</b>	35,04 €/jaar	0,00 €/jaar	35,04 €/jaar
<b>Korting Colruyt Group</b>	-5% op de vaste vergoeding en de energiekost	-	-3% op de vaste vergoeding en de energiekost

\* De injectietarieven zijn van toepassing indien u voor dit specifieke regime koos bij uw registratie of indien uw installatie binnen dit regime valt. Meer informatie op <https://www.vreg.be/nl/faq/digitale-meter-en-zonnepaneleneigenaars>

## ELEGANT LEVERT AAN ALLE COLRUYT GROUP MEDEWERKERS 100% GROENE STROOM

### DE ENERGIEPRIJZEN ZIJN VARIABEL. WAT BETEKENT DIT?

De prijs die u betaalt is gelinkt de groothandelsprijzen van de dagmarkt, zowel voor groene stroom als voor aardgas. Dit principe wordt ook door Eoly (Colruyt Group Energy) beschouwd als de meest voordelige inkoopmethode op lange termijn.

Uw tariefformule voor groene stroom BX:

Alle tellers:	<b>Consumptie</b> BELPEX <sub>RLP</sub> x 1,08	<b>Injectie</b> BELPEX x 1,08 x 0,5
---------------	---------------------------------------------------	----------------------------------------

Belpex is de Belgische stroombeurs. De parameter BELPEX<sub>RLP</sub> wordt als volgt gedefinieerd: het daggemiddelde van de RLP-gewogen Belpex uurprijzen. De RLP-weging gebeurt op basis van het gemiddelde van alle Belgische RLP waarden (publicatie door Synergrid). Bovenstaande tabel toont de verkoopprijs gebaseerd op de meest recente waarde van de parameter BELPEX<sub>RLP</sub>, die van augustus 2022, zijnde 452,784 €/MWh. Voor injectie is de meest recente waarde van de parameter BELPEX die van augustus 2022, zijnde 448,133 €/MWh.

Uw tariefformule voor Aardgas BX: ZTP<sub>RLP</sub> + 3

ZTP staat voor "Zeebrugge Trading Point". De parameter ZTP<sub>RLP</sub> wordt als volgt gedefinieerd: is de RLP-gewogen dagprijzen van ZTPH Day Ahead. De RLP-weging gebeurt op basis van het gemiddelde van alle Belgische RLP waarden (publicatie door Synergrid). De ZTP Day Ahead prijzen worden dagelijks gepubliceerd, bij gebrek aan publicatie nemen we de waarde van de dag voordien. Bovenstaande tabel toont de verkoopprijs gebaseerd op de meest recente waarde, die van augustus 2022, zijnde 188,420 €/MWh.



## Nettarieven elektriciteit

	Distributiekosten (c€/kWh)				Vaste term (€/jaar)	Prosumers (€/kWp/jaar)	Transport (c€/kWh)
	24h	piek	dal	ex.nacht			
AIEG	7,18	7,54	5,77	5,06	26,60	26,27	3,08
AIESH	11,84	12,19	7,88	6,75	18,08	86,50	3,08
GASELWEST	11,99	11,99	8,91	6,51	12,22	84,98	1,33
FLUVIUS ANTW.	7,87	7,87	5,77	4,36	12,22	57,46	1,15
IMEWO	9,42	9,42	6,87	5,24	12,22	68,00	1,26
FLUVIUS LIMB.	6,66	6,66	5,03	3,83	12,22	49,05	0,99
FLUVIUS WEST	7,24	7,24	5,28	4,10	12,22	52,64	1,03
INTERGEM	8,43	8,43	6,16	4,72	12,22	61,32	1,20
IVEKA	10,90	10,90	8,36	5,81	12,22	77,94	1,26
IVERLEK	9,63	9,63	7,06	5,33	12,22	68,68	1,16
ORES:							
- Brabant Wallon	9,74	10,36	5,80	4,68	15,67	79,51	3,08
- Est	13,08	13,97	7,92	6,35	15,67	99,26	3,08
- Hainaut	10,84	11,44	7,11	5,99	15,67	85,95	3,08
- Luxembourg	11,56	12,32	6,90	5,51	15,67	90,63	3,08
- Mouscron	9,99	10,61	6,13	4,96	15,67	80,31	3,08
- Namur	11,33	12,03	6,88	5,60	15,67	88,50	3,08
- Verviers	13,20	13,98	8,36	6,92	15,67	99,07	3,08
PBE (V)	8,04	8,04	5,74	4,91	12,22	58,68	1,21
Régie de WAVRE	11,87	12,53	9,90	9,90	21,22	92,10	3,08
SIBELGAS	10,25	10,25	7,63	5,70	12,22	74,07	1,35
TECTEO RESA	10,02	11,19	6,05	5,24	27,98	76,87	3,08

## Nettarieven aardgas

	Distributiekosten				Vaste term (€/jaar)
	T1 (< 5000 kWh)		T2 (5001-150000 kWh)		
	vast (€/j)	var (c€/kWh)	vast (€/j)	var (c€/kWh)	
GASELWEST (V)	12,33	1,79	54,31	0,95	12,22
FLUVIUS ANTW.	13,90	2,04	86,89	0,58	12,22
IMEWO	14,26	2,07	80,01	0,75	12,22
FLUVIUS LIMB.	12,30	1,43	45,48	0,77	12,22
FLUVIUS WEST	6,19	2,28	70,89	0,99	12,22
INTERGEM	10,80	1,58	52,15	0,76	12,22
IVEKA	11,64	1,69	62,50	0,67	12,22
IVERLEK	11,91	1,72	59,37	0,77	12,22
ORES:					
- Brabant Wallon	26,21	3,501	108,46	1,554	
- Hainaut Gaz	25,43	3,994	103,57	2,002	
- Luxembourg	22,65	2,876	86,32	1,306	
- Mouscron	22,82	3,125	87,41	1,590	
- Namur	26,50	3,760	110,20	1,709	
SIBELGAS	12,54	1,86	69,56	0,72	12,22
TECTEO RESA	28,76	3,143	101,50	1,689	

## Heffingen en toeslagen op aardgas

Energiebijdrage	0,10577 c€/kWh
Federale accijns	0,05724 c€/kWh
Aansluitingsvergoeding (WA)	0,00750 c€/kWh

## Transportkosten aardgas

De transportnetkosten voor aardgas worden in 2022 geschat op 0,133 c€/kWh (incl. BTW), zoals gepubliceerd door Fluxys.

Elegant past de nettarieven, belastingen, heffingen, bijdragen en toeslagen toe zoals goedgekeurd door de regulatoren (VREG en CWAPE) en de bevoegde overheden. Ter informatie worden de meest recente tarieven weergegeven, inclusief 6% BTW waar van toepassing. Elke eventuele wijziging buiten toedoen van Elegant, ook retro-actief, wordt door Elegant doorgerekend aan de klant.

## Belastingen, heffingen, toeslagen op elektriciteit

Energiebijdrage	0,23306 c€/kWh
Federale Accijns	Verbruik 0 – 20.000 kWh: 1,44160 c€/kWh Verbruik 20.000 – 50.000 kWh: 1,22750 c€/kWh
Aansluitingsvergoeding (WA)	0,07500 c€/kWh
Bijdrage energiefonds (VL)	Residentieel: 0,45 €/maand Niet-residentieel: 8,49 €/maand

## Groene stroom en WKK

Deze bijdrage dient ter ondersteuning van de investeringen in groene stroom (en in Vlaanderen ook ter ondersteuning van warmtekrachtkoppeling of "WKK"). Deze quota worden opgelegd door de gewestelijke overheden en gelden voor elke leverancier:

Vlaams Gewest	2,648 c€/kWh
Waals Gewest	3,049 c€/kWh